

Unidad 8

8.1. Lee las siguientes frases y clasifícalas con el marcador de probabilidad en la tabla correspondiente.

- a. **Supongo que** Alberto y Eduardo regresarán mañana de sus vacaciones.
- b. Seguro que llegan los primeros. Son los más puntuales del grupo.
- c. Me parece que Ana se encuentra mal. Tiene mala cara.
- d. A lo mejor voy a Sevilla el mes que viene.
- e. Te llamo y te digo algo seguro, pero igual no voy a la fiesta.
- f. No han venido. Seguramente te llamarán para darte una explicación.
- g. Estoy cansadísimo. Creo que me quedaré en casa.
- h. Me imagino que se habrán quedado dormidos. A veces le pasa esto.

Probabilidad alta	Probabilidad media	Probabilidad baja
	(a) <i>Supongo que</i>	

8.2. Paolo tiene un carácter muy variable. A veces lo tiene todo muy claro y otras duda de todo. Transforma las frases utilizando el marcador de probabilidad adecuado.



- a. Mañana vamos a la playa y pasaremos el día allí.
- b. Esta tarde me quedaré en casa y veré una película de miedo.
- c. Ana no ha venido porque está enferma.
- d. El próximo año viajaré por Latinoamérica, me muero por conocer esos países.
- e. No tienen dinero porque se lo han gastado todo este fin de semana.
- f. Edu nunca se baña. No sabe nadar.
- g. Ernesto nunca trae las llaves. Las ha perdido y no lo quiere decir.
- h. Fran no ha llegado todavía porque ha perdido el tren.



- a. (Probabilidad alta): Creo que mañana iremos a la playa y pasaremos el día allí.
- b. (Probabilidad media):
- c. (Probabilidad baja):
- d. (Probabilidad media):
- e. (Probabilidad baja):
- f. (Probabilidad alta):
- g. (Probabilidad media):
- h. (Probabilidad alta):

8.3. El siguiente círculo contiene palabras relacionadas con el cine. Lee las pistas y escribe su nombre.

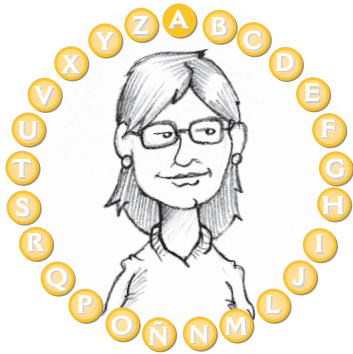

a. Empieza por **A**. Mueble en el que se sientan las personas y desde el que se ve la película.

A S I E N T O

b. Empieza por **C**. Se utiliza para hacer publicidad sobre las películas.

c. Contiene la **D**. Persona que va al cine para ver la película.

d. Empieza por **E**. Billeto que se compra para poder acceder al cine.

e. Empieza por **F**. Disposición horizontal de los asientos en la sala del cine.

f. Empieza por **G**. Clasificación que se hace de las películas; normalmente por motivos temáticos.

g. Empieza por **P**. Lugar donde se proyecta la imagen de la película.

h. Empieza por **S**. Habitación donde se proyecta la película.

i. Empieza por **T**. Lugar donde se venden las entradas para entrar en el cine.

8.4. Completa las frases con la forma adecuada de los siguientes verbos.

ir • venir • hacer • mentir • salir • beber
dormir • leer • comer • tener • ser

a. Quizá **vaya** al cine a ver una película de miedo.

b. Posiblemente hasta tarde. Ayer salieron por la noche.

c. Es probable que (yo) en casa de mi abuela. ¡Cocina tan bien!

d. Probablemente te Nunca dice la verdad.

e. Es posible que (yo) las últimas aventuras de Harry Potter. ¡Son tan divertidas!

f. ¿Por qué no lo haces hoy? Quizás mañana demasiado tarde.

g. Pregúntale a Marta. Seguro que el número de teléfono de Alberto.

h. Espera un poquito más. A lo mejor más tarde y puedes hablar con él.

i. Llama a Moisés. Igual esta tarde y podéis quedar.

j. Quizás Coca-Cola, aunque él siempre bebe agua.

k. Tal vez deporte; pero lo dudo mucho. ¡Es tan vago!

8.5. Observa los marcadores de probabilidad y transforma las frases como en el ejemplo.

a. Sus padres tienen una casa en cada isla. **Serán** millonarios.

► Probablemente **sus padres sean millonarios, tienen una casa en cada isla.**

b. Mañana empiezan las clases. Llegarán hoy por la tarde.

► _____

c. Ha suspendido el examen de Historia. ¡No habrá estudiado lo suficiente!

► _____

d. ¿Por qué no habrá contestado Vicente al teléfono? No lo habrá oído.

▶ _____

e. Dicen que Olga siempre está enfadada. Tendrá mal carácter.

▶ _____

f. Olga sigue sin hablar. Estará enfadada como siempre.

▶ _____

8.6. Paolo es un alumno muy constante y sigue haciendo ejercicios de español. Ayúdale a detectar errores en algunas de estas frases.

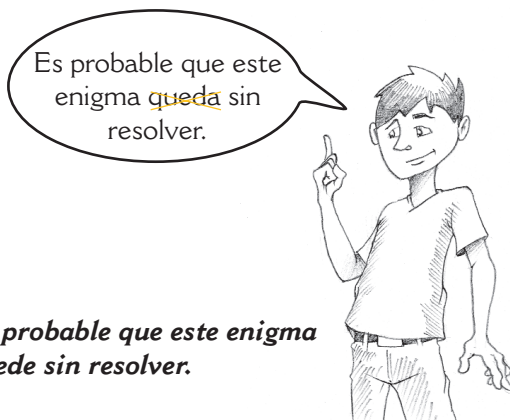

Es probable que este enigma quede sin resolver.

a. Es posible que quieren quedarse este fin de semana, pero no tenemos sitio en casa para tanta gente.

b. A lo mejor busquen otro lugar donde quedarse.

c. Seguro que tenéis suerte y encontraréis un lugar donde quedaros a dormir.

d. Me imagino que no les parezca mal si le decimos que no se pueden quedar en casa.

e. Igual le preguntan a María si se pueden quedar con ella.

8.7. Los siguientes objetos forman parte de expresiones hechas. Escribe el nombre del objeto debajo de cada dibujo y describe la situación de los diálogos con la frase hecha.

a. Escribe el nombre del objeto debajo de cada dibujo.

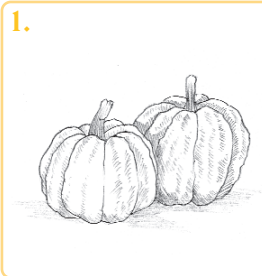

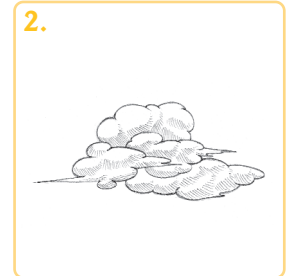

3. Escribir el adjetivo.



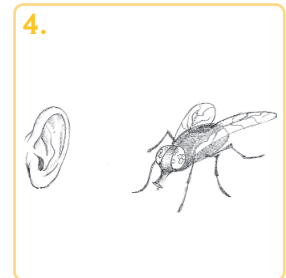



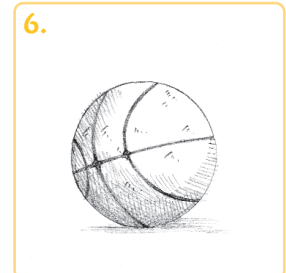

pelota

b. Describe la situación de los diálogos con una frase hecha que contenga alguna de las palabras anteriores.

1.

María: ¡Oye! Desde que mi padre es el director de la escuela Juan está muy simpático conmigo.

Fran: Ya lo he visto.

Situación:

Juan le hace la pelota a María.

2.

Ana: ¿Te enteraste lo que pasó ayer?

Raúl: ¡Sí! Menuda discusión entre Marta y Alberto.

Ana: Al final acabó discutiendo toda la clase.

Situación:

3.

María: Ayer esperé una hora a Raúl y no apareció, me prometió que vendría.

Fran: Pues yo le vi que se iba con Eva al cine.

Situación:

4.

Raúl: No sé si María está enfadada conmigo.

Ana: Pues pregúntaselo.

Raúl: Ya lo he hecho, pero empieza a hablar y me cuenta cosas que no tienen nada que ver con lo que le pregunto.

Situación:

5.

María: Siempre que hablo con Raúl me da la sensación de que no me escucha.

Fran: Es muy despistado y casi nunca atiende cuando hablas con él.

Situación:

6.

Raúl: María nunca cree lo que le digo. ¿Por qué será?

Ana: Bueno, ya sabes que María es una persona muy desconfiada.

Situación:

8.8. Elige la forma adecuada de los indefinidos y completa las frases. Marca con una (A) los adjetivos y con una (P) los pronombres.

algún ● ninguna ● ninguno (2) ● alguna
algunos (2) ● ningún

a. ► ¿Tienes algún (A) libro de aventuras para dejarme?

► Lo siento, no tengo _____.

b. Llévate _____ chaqueta de lana. En la montaña hace mucho frío.

c. ► ¿Te gustan los dulces?

► No, no me gusta _____; prefiero las comidas saladas.

d. ► ¿Has visto a mis amigas en la playa?

► No, no he visto a _____.

e. Juan dice que no tiene _____ problema pero yo no me lo creo. ¡Está rarísimo!

f. Lava los tomates antes de comerlos. _____ tienen mucha tierra; los acabamos de coger del huerto.

g. _____ compañeros de mi clase quedan los fines de semana para ir al cine.

8.9.**a. Ordena las siguientes letras y encontrarás un indefinido.**

1. L G A O
ALGO

2. L G I A E U N

3. A A D N

4. A I D E N

b. Completa con los indefinidos anteriores las siguientes frases.

Juan: ¿Pasa algo ? Desde fuera se oye muchísimo ruido.

María: No, no pasa _____, tranquilos. Intentamos cambiar algún mueble de sitio y por eso hacemos un poco de ruido.



Juan: ¿Necesitáis que os ayude _____? Yo ahora no puedo, pero llamo a mi hermano para que os eche una mano.

María: Muchas gracias, pero no necesitamos a _____. Nosotros podemos hacerlo; son pocos muebles.

8.10.**Lee con atención el siguiente fragmento de la novela Obabakoak.**

Saldría a pasear todas las noches, pero me da miedo, no me atrevo. A veces, cuando estoy un poco animada, bajo hasta el portal de mi casa y me pongo a caminar hacia la estación, y voy todo el tiempo diciéndome Katharina no seas tonta, no importa que las calles estén vacías, tú sigue caminando tranquila y no pienses en esas cosas que aparecen en el periódico porque los periódicos exageran mucho... Pero es que, además, me da un poco de vergüenza pasear sola. Un vecino me dijo: “Cómprate un perro” porque si alguien me pregunta por qué voy de noche dando vueltas por la ciudad, yo le podría responder: “Pues, por el perro porque no quiero que esté todo el día tumbado y se ponga como una foca*”. Y además el perro me protegería pues elegiría uno grande, de esos que defienden a sus amos con fuerza; un dóberman, o algo así.

_____ Texto adaptado de *Obabakoak* de Bernardo Atxaga.

* Ponerse como una foca: engordar mucho.

a. Ayuda a Paolo a hacer hipótesis sobre Katharina y transforma las frases con los siguientes marcadores de probabilidad.

1. Katharina es una mujer muy mayor.
(Seguro que) Seguro que Katharina es una mujer muy mayor.

2. Katharina tiene miedo porque vive en un lugar muy peligroso.
(Es probable que) _____

3. Katharina está loca porque habla sola.
(Tal vez) _____



4. Katharina piensa comprarse un perro.
(Me imagino que) _____
5. Katharina necesita un perro que la proteja.
(Es probable que) _____
6. No tiene perro porque no le gustan los animales.
(Igual) _____
7. Katherina prefiere los perros grandes.
(A lo mejor) _____

b. Lee los siguientes adjetivos y escribe (SÍ) si piensas que corresponden con el carácter de Katharina y (NO) en caso contrario. Justifica tu respuesta.

- | | | |
|-----------------------------|-----------------|--------------------|
| 1. valiente NO _____ | 2. alegre _____ | 3. solitaria _____ |
| 4. sociable _____ | 5. triste _____ | 6. habladora _____ |

1. *Katharina no es una mujer valiente porque tiene miedo de caminar sola por las calles vacías.* _____
2. _____
3. _____
4. _____
5. _____
6. _____

c. Relaciona las siguientes palabras del texto con su significado:

1. no me atrevo ●	● a. Sin gente.
2. animada ●	● b. Pasear.
3. calles vacías ●	● c. No tener valor para hacer algo.
4. dar vueltas ●	● d. Dueños.
5. amos ●	● e. Estar de buen humor para hacer algo.
6. algo así ●	● f. Puerta de entrada de un edificio.
7. portal ●	● g. Similar o parecido.

