



Animales

- palabras**
- perro | gato | gallina | paloma | loro | águila | cucaracha | cerdo | ratón | caballo
 vaca | pato | tortuga | serpiente | mosca | hormiga | león | lobo | elefante | cebra

- tarjetas**
- Pon todas las tarjetas con el dibujo hacia arriba y el nombre del animal hacia abajo. Di el nombre de cada animal. Para comprobar, dale la vuelta a la tarjeta.
 - Haz grupos de animales: mamíferos, aves, reptiles e insectos.
 - Si no las conoces, busca en el diccionario estas cuatro palabras.
 - Haz grupos de animales que se comen, y que no se comen según tu cultura.
- En parejas. Reparte las tarjetas entre los dos. Uno le muestra al otro el dibujo y le pide el nombre del animal correspondiente. Por ejemplo: – ¿Qué es esto? / – Un gato. Para comprobar, le da la vuelta a la tarjeta.
 - En parejas. Descripciones. Uno describe un animal: *vive cerca del hombre, es un ave, nos comemos los huevos que pone*. El otro dice el nombre de ese animal: *la gallina*.
 - Elige las tarjetas de los animales que sirven de mascotas. Luego, discute con tus compañeros qué tipos de mascotas les gustan y por qué.



1. Más animales

En esta sopa de letras están escondidos los nombres de otros doce animales. Tienes al lado sus dibujos. Busca los nombres en el cuadro.



O	Z	E	L	E	B	A	N	T	E	M	E	C
Z	P	S	I	Z	Z	A	U	M	O	N	O	O
I	I	A	E	B	U	R	R	O	T	N	P	C
T	N	P	D	A	Z	A	R	S	R	O	A	O
O	G	T	R	L	R	Ñ	A	Q	E	Z	Ñ	D
Z	Ü	I	E	L	E	A	C	U	J	Z	O	R
T	I	G	R	E	T	O	A	I	R	O	V	I
O	N	M	A	N	O	Z	Z	T	I	G	E	L
R	O	E	R	A	N	A	C	O	N	E	J	O
O	C	A	C	A	T	U	A	M	O	Ñ	A	Z



2. Hay uno que no es del grupo

En cada columna hay un animal que no tiene relación con el resto. Descúbrelo y escribe qué tienen en común. Luego, completa la última columna con tus propios animales.



Hay tres animales nuevos: *cabra*, *iguana* y *canario*.

A	B	C	D	E	F	G
perro	cabra	oveja	mosquito	serpiente	perro	
león	león	caballo	mosca	burro	loro	
canario	tigre	vaca	águila	tortuga	pingüino	
vaca	elefante	serpiente	araña	iguana	ratón	

3. ¿De qué animal se trata?

Completa las siguientes descripciones con nombres de animales.



No olvides poner el artículo correspondiente. Observa el ejemplo: *Los perros son animales muy fieles.*

- es el rey de la selva.
- Uno de los animales que más aparece en los cuentos populares, por ejemplo en Caperucita Roja, es
- es famoso por sus lágrimas.
- De se dice que son muy trabajadoras, pues están todo el tiempo ocupadas. Además, viven en grandes comunidades.
- El nombre de se utiliza mucho en tráfico.
- es un animal muy frecuente en los escudos y símbolos nacionales de muchos países.
- es el animal más elegante, porque parece que lleva ropa de etiqueta.
- Uno de los animales más lentos que existen es
- es el animal más tecnológico. Está en la mano de todos los programadores.
- blanca es el animal que simboliza la paz entre los pueblos.
- Muchos creen que es el mejor amigo del hombre.
- es un animal que está en una canción mexicana muy famosa.

¿Qué te sugieren los siguientes animales? Contesta con una o dos palabras. Mira el ejemplo: *los perros: fidelidad, compañía.*

- | | |
|--------------------------|--------------------------|
| a. las serpientes: | e. las cucarachas: |
| b. las hormigas: | f. las águilas: |
| c. los caballos: | g. las vacas: |
| d. las arañas: | h. las moscas: |

4. Tu opinión sobre los animales

Contesta a estas preguntas con frases sencillas. Sigue el ejemplo propuesto.

- ¿Crees que es bueno tener animales en las grandes ciudades?

Ejemplo: *Creo que no es bueno tener animales en las grandes ciudades porque los animales sufren mucho. Por ejemplo, los perros, que salen a la calle sólo cuando sus dueños quieren.*

.....
.....



2. ¿Crees que se puede justificar el uso de animales en experimentos científicos?

3. ¿Cuál es el animal que más te gusta?, ¿con cuál te identificas más?, ¿por qué?

5. Expresiones idiomáticas con animales

Muchos animales aparecen en expresiones idiomáticas. En los siguientes diálogos aparece una expresión y tres significados posibles. Marca el que corresponde a la expresión.

1. ▷ Sí, mis hermanos se llevan **como el perro y el gato**.

▷ ¿En serio?, pues yo nunca les he visto discutir.

- a. se llevan bien b. se llevan muy mal c. no se ven nunca

2. ▷ Para mí este libro tiene muchos textos interesantes sobre la historia de la biología.

▷ Sí, es verdad, muy interesantes, muy interesantes.

▷ Ay, chico, **pareces un loro**.

- a. eres aburrido b. no tienes ideas propias c. repites lo que oyes

3. ▷ ¿Conoces a la nueva de la oficina? Parece muy agradable, ¿no?

▷ ¿Ésa? Qué va, ya puedes tener cuidado con ella, **es una serpiente**.

- a. es una mala persona b. es muy silenciosa c. es muy solitaria

4. ▷ No sé cómo lo he hecho, pero después de las Navidades me he puesto **como una vaca**.

▷ Yo creo que lo mejor es un poco de ejercicio, y controlar lo que comes.

- a. muy triste b. muy gorda c. tonta

5. ▷ Me han dicho que ayer fuiste a comer con el jefe.

▷ Sí, y ¿sabes qué?, come **como un cerdo**, pero no se lo digas a nadie, ¿vale?

- a. no invita b. come solo c. es muy sucio

6. ▷ Eh, espera un poco, que vas muy rápido.

▷ Venga, hombre, que pareces **una tortuga**, date prisa.

- a. eres muy grande b. eres muy feo c. eres muy lento

7. ▷ Antonia, mira, éste de la foto es Gerardo, mi novio, ¿qué te parece?

▷ Pues muy **mono**, chica, sí, muy **mono**, ¿cuántos años tiene?

- a. muy guapo b. muy joven c. muy atlético

8. ▷ Leo es increíble, siempre se acuerda de los nombres de todos sus alumnos.

▷ Sí, **tiene memoria de elefante**.

- a. tiene buena memoria b. asocia nombres y animales c. mezcla los nombres

9. ▷ Manuela, ¿has visto el currículum de Jorge? Es increíble cuántas publicaciones tiene, ¿no?

▷ Claro, porque en realidad no es más que un **ratón de biblioteca**.

- a. escribe muy bien b. lee mucho c. tiene muchos libros

10. ▷ Que no, Germán, que no quiero, que no salto, y ya está.

▷ Venga, Carlos, salta ya, que no está tan alto, venga no seas **gallina**.

- a. tan lento b. susceptible c. miedoso

11. ▷ Paqui, no vuelvo a ir a la discoteca con tu primo, te empuja todo el rato y te pisa cuando baila.

▷ Sí, ya sé que es muy **burro**, pero no se lo tengas en cuenta, en el fondo es bueno.

- a. torpe b. agresivo c. tonto



Las expresiones que aparecen aquí, ¿funcionan igual en tu idioma? Anota aquí alguna expresión idiomática con animales en tu lengua y explica su significado.

.....

.....

.....

.....

.....

6. Tu opinión sobre los zoológicos

¿Qué piensas de los zoológicos? ¿Están los animales bien cuidados en ellos? ¿Qué sentimientos despiertan los animales que ahí se encuentran? Escribe un texto expresando tu idea sobre el tema. Cuenta tu última visita a uno.

.....

.....

.....

.....

.....

.....

.....

.....

.....

.....

ENTRADA ADULTO
 Precio: 2.000 Ptas.
 12,00 Euros
 (I.V.A. Incluido)
 C.V.N. 03301200



028829

Con el fin de evitar incendios forestales, se ruega no arrojar colillas.
 Para disfrutar de todas las especies, se recomienda no circular a más de 10 Km/h.
 Está prohibido dar de comer a los animales, así como bajarse de los vehículos o arrojar cualquier cosa que deteriore el medio ambiente (papel, plástico, latas...).

•SU ENTRADA INCLUYE:
 -Visita al recorrido de animales en libertad.
 -Exhibición de Aves Rapaces a las 13:00 h y 18:00 h.
 -Paseo peatonal por el Jardín de los Cangurus.
 -Reptilario y Charca de Cocodrilos, junto a la plaza de la entrada.

Les recordamos que viajan en su vehículo y a su propio riesgo entre animales salvajes.
 No detengan el coche junto a ellos ni saquen las manos. Pasamos por su hábitat y ellos tienen preferencia de movimiento.
 Sean respetuosos con las señalizaciones de la Reserva.
GRACIAS.



b. Mamíferos: perro, gato, cerdo, ratón, caballo, vaca, león, lobo, elefante, cebra. **Aves:** gallina, paloma, loro, águila, pato. **Reptiles:** tortuga, serpiente. **Insectos:** cucaracha, mosca, hormiga.



c. Mascotas: perro, gato, paloma, ratón, loro, serpiente, tortuga.



1. **Horizontales:** mono, burro, tigre, rana, conejo. **Verticales:** toro, pingüino, ballena, araña, mosquito, oveja, cocodrilo.
2. **Primera columna:** canario, todos son mamíferos menos ése. **Segunda columna:** la cabra, todos viven en la selva menos ése. **Tercera columna:** la serpiente, todos viven en granjas menos ése. **Cuarta columna:** el águila, todos son insectos menos ése. **Quinta columna:** el burro, todos son reptiles menos ése. **Sexta columna:** el pingüino, todos son mascotas menos ése.
 Son sólo propuestas. Tú puedes encontrar otras relaciones. Lo importante es justificar tu elección.
3. **1:** el león; **2:** el lobo; **3:** el cocodrilo; **4:** las hormigas; **5:** la cebrá; **6:** el águila; **7:** el pingüino; **8:** la tortuga; **9:** el ratón; **10:** la paloma; **11:** el perro; **12:** la cucaracha.
5. **1:** b; **2:** c; **3:** a; **4:** b; **5:** c; **6:** c; **7:** a; **8:** a; **9:** b; **10:** c; **11:** a.

perro

gato

gallina

paloma

loro

Tema 24 | Animales

**Edi
numen**

águila

Tema 24 | Animales

cucaracha

Tema 24 | Animales

cerdo

Tema 24 | Animales

león

Tema 24 | Animales

lobo

Tema 24 | Animales

ratón

Tema 24 | Animales

caballo

Tema 24 | Animales

vaca

Tema 24 | Animales

pato

Tema 24 | Animales

tortuga

Tema 24 | Animales

serpiente

Tema 24 | Animales

mosca

Tema 24 | Animales

hormiga

Tema 24 | Animales

elefante

Tema 24 | Animales

cebra

Tema 24 | Animales

Tema 24 | Animales

Tema 24 | Animales

Tema 24 | Animales

Tema 24 | Animales

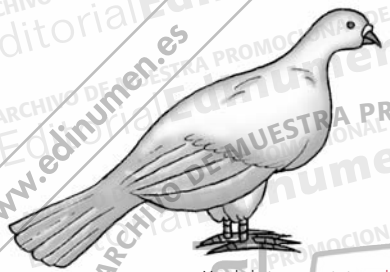

Vocabulario en movimiento | Nivel A1 - A2



Vocabulario en movimiento | Nivel A1 - A2



Vocabulario en movimiento | Nivel A1 - A2



Vocabulario en movimiento | Nivel A1 - A2



Vocabulario en movimiento | Nivel A1 - A2



Vocabulario en movimiento | Nivel A1 - A2



Vocabulario en movimiento | Nivel A1 - A2



Vocabulario en movimiento | Nivel A1 - A2



Vocabulario en movimiento | Nivel A1 - A2



Vocabulario en movimiento | Nivel A1 - A2



Vocabulario en movimiento | Nivel A1 - A2



Vocabulario en movimiento | Nivel A1 - A2



Vocabulario en movimiento | Nivel A1 - A2

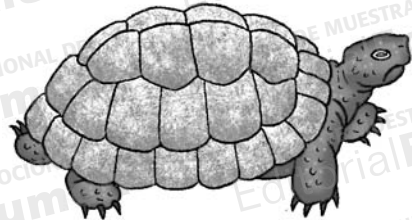

Vocabulario en movimiento | Nivel A1 - A2



Vocabulario en movimiento | Nivel A1 - A2

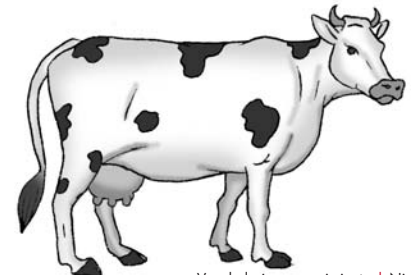

Vocabulario en movimiento | Nivel A1 - A2



Vocabulario en movimiento | Nivel A1 - A2

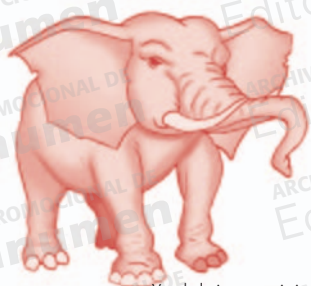

Vocabulario en movimiento | Nivel A1 - A2

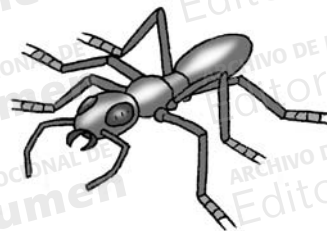

Vocabulario en movimiento | Nivel A1 - A2



Vocabulario en movimiento | Nivel A1 - A2

Edi
numen